R 33318120,374
H 6008404,976

R 33322765,374
H 6008404,976

Bauwerk 07Ü	Bauwerk 08Ü	Bauwerk 09	Bauwerk 10	Bauwerk 11
Überführung eines Wirtschaftsweges	Überführung der K17	Brücke im Zuge der B105n über einen Wirtschaftsweg	Brücke im Zuge der B105n über die B105; Bahnstrecke HST-HRO, eine Gemeindestraße und einen Radweg	Brücke im Zuge derB105n über ein Fließgewässer und einen Radweg
Bau-km 5+949	**Bau-km 6+507**	**Bau-km 7+140**	**Bau-km 7+720**	**Bau-km 8+220**
LW = 29,00 m	LW = 29,00 m	LW = 6,50 m	LW = 70,00 m	LW = 8.50 m
LH ≥ 4,70 m	LH ≥ 4,70 m	LH ≥ 4,70 m	LH ≥ 6,30 m	LH ≥ 2,50 m
BzG = 5,50 m	BzG = 13,10 m	BzG = 16,60 m	BzG = 16,60 m	BzG =16,60 m

Planfall 2

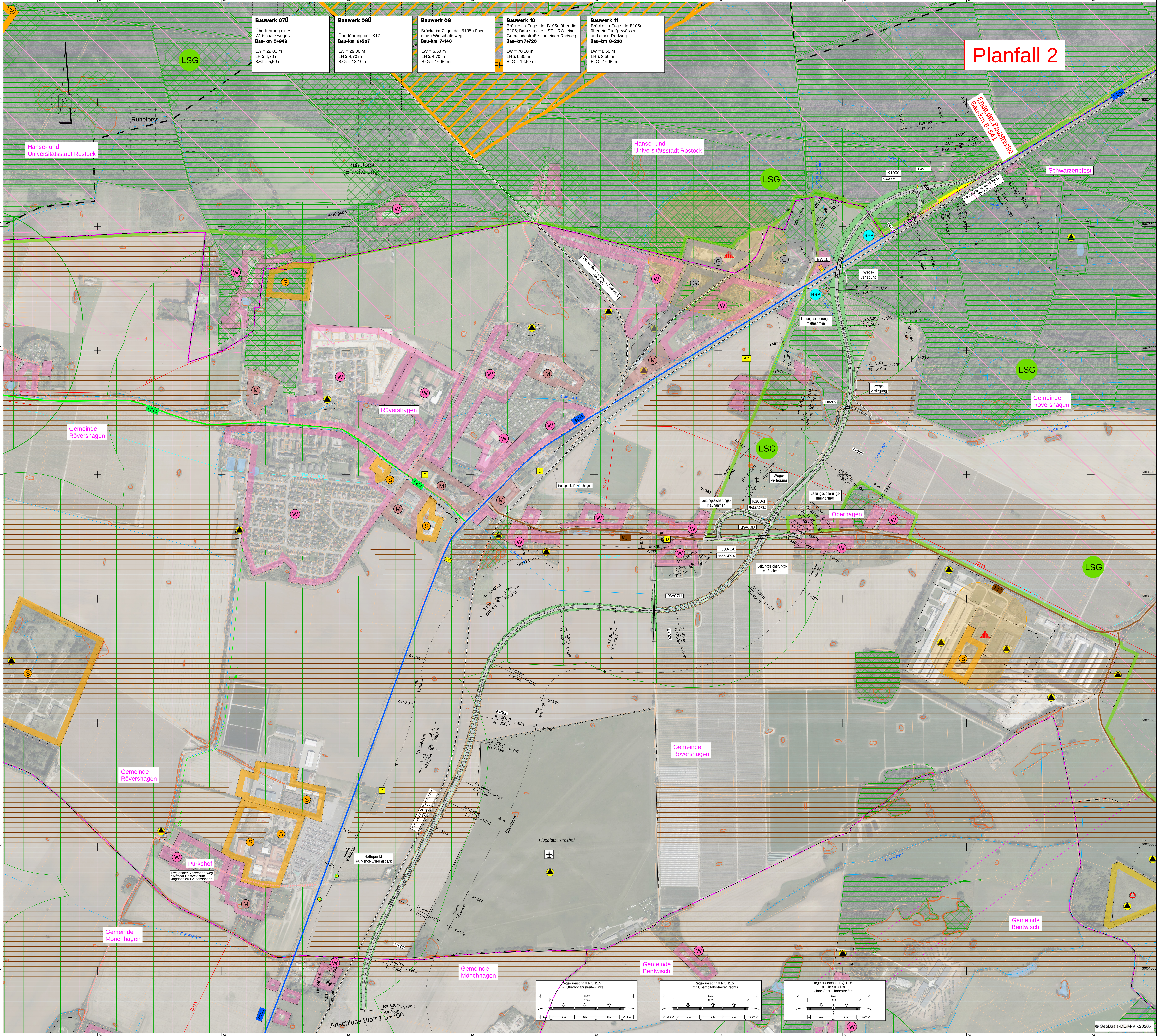

R 33318120,374
H 6004249,976

R 33322765,374
H 6004249,976

Zeichenerklärung

Planung

- Einschnittsböschung
- Fahrbahn mit Achse
- Dammböschung
- Straßennebenflächen
- Fahrbahnteiler / Insel
- Radweg; Rad-/Gehweg
- Gehweg
- Brückenbauwerk
- Fahrbahn mit Überholfahrstreifen (ÜFS)
- Regenrückhaltebecken
- Rückbaustrecke
- Rückbaufläche
- Knotenpunktsnummer
- Ein-/Abbiegetyp gem. RAL2012

H=15.000 m, 1,5 %, 0,7 %, 1531 m, 725 m — Neigungsbrechpunkt mit Angaben von Ausrundungshalbmesser, Längsneigung und Abstand zum nächsten Neigungsbrechpunkt

- Gradientenhochpunkt
- Gradiententiefpunkt

Immisionsschutz

- LA — Lärmschutzwand

Straßennetz (vorhanden / geplant)

- A 27 — Bundesautobahn
- B 99 — Bundesstraße
- L 2151 — Landesstraße
- K 33 — Kreisstraße
- sonstige Straße
- OD — Grenze der Ortsdurchfahrt
- Hauptrad-/wanderweg

Verwaltung

- Kreisgrenze
- Gemeindegrenze

Festlegungen der Raumordnung

- Vorranggebiet Schutz des Bodens
- Vorbehaltsgebiet Schutz des Bodens
- Vorranggebiet Freiraumsicherung
- Vorbehaltsgebiet Freiraumsicherung
- Vorranggebiet Waldmehrung
- Vorbehaltsgebiet Waldmehrung
- Vorranggebiet großflächige Industrieansiedlung
- Vorbehaltsgebiet regional bedeutsame Industrieansiedlung
- Vorbehaltsgebiet Tourismus und Erholung
- Vorranggebiet Anlagen der Windenergiegewinnung
- Vorranggebiet Rohstoffgewinnung
- Vorbehaltsgebiet Rohstoffgewinnung

Gebiete und Flächen (vorhanden / geplant)

- W — Wohnbaufläche
- M — gemischte Baufläche
- G — gewerbliche Baufläche
- S — Sonderbaufläche
- Gemeinbedarf

Schutzgebiete Natur, Landschaft, Wasser

- FFH — FFH-Gebiet
- VS — Europäisches Vogelschutzgebiet
- NSG — Naturschutzgebiet
- LSG — Landschaftsschutzgebiet
- NP — Naturpark
- ND — Naturdenkmal
- gLB — geschützter Landschaftsbestandteil
- gesetzlich geschütztes Biotop
- Fläche des Biotopverbundes
- KD D BD — Kultur-,Bau-, Bodendenkmal
- W I/II — Wasserschutzzone I / II
- W III — Wasserschutzzone III
- Schutzwald

weitere Gebiete

- Deponie
- Störfallanlage mit Sicherheitsbereich
- archäologische Verdachtsfläche
- Moorflächen
- Friedwald
- Altlasten- und Verdachtsflächen
- Fläche mit rückwärtiger Erschließung (Folgemaßnahmen)
- Kritischer Eingriff in Eigentumsflächen

Sonstiges

- bedarfsgerechte Anbindung Knotenpunkt teilplangleich

1 2

Lagesystem: ETRS89 Höhensystem: DHHN92 (mNHN)

INROS LACKNER SE, Rosa-Luxemburg-Straße 16, 18055 Rostock, Tel. (0381)4567-80 Fax (0381)4567-844		Datum	Zeichen
	bearbeitet	02/2025	gez. Kusserow
	gezeichnet	02/2025	gez. Klaiber
	geprüft:		gez. Lüttmann
	Proj.-Nr.:	2020-0138	

Straßenbauamt Schwerin, Pampower Straße 68, 19061 Schwerin		Datum	Zeichen
	bearbeitet		

Nr.	Art der Änderung	Datum	Zeichen

RAUMVERTRÄGLICHKEITSPRÜFUNG

Straßenbauverwaltung
Land Mecklenburg Vorpommern
Straßenbauamt Schwerin

Straße/ Abschn.-Nr./ Station: B105 / Abs.485 / Km 1,601 bis Abs.510/ Km 2,606
PROJIS-Nr: 1317990100

Unterlage / Blatt-Nr.: 5 -2/ 2
Lageplan Planfall 2
Maßstab: 1:5.000

B 105; OU Mönchhagen - Rövershagen

aufgestellt:

Schwerin, den ____________________

(115,4 cm x 87,1 cm = 1,005 m²)
2020-0138 / 2-LP5000-2-PF2.PLT / 2-LP5000-2-PF2 / 28.01.25